Lettori: 163.000
Diffusione: 20.871

La Provincia
Quotidiano di Cremona e Crema
Dir. Resp.: Vittoriano Zanolli

22-MAG-2013
da pag. 38

Nuoto, lombardi Fisdir alla Comunale Per Bresciani due nuovi record del mondo

CREMONA — Edizione spettacolare dei campionati regionali di nuoto Fisdir alla piscina olimpionica comunale: molti i giovani che si sono messi in evidenza al cospetto del presidente regionale Cip Pierangelo Santelli e del consigliere nazionale Fisdir Linda Casalini.

Tanti i primati europei e mondiali migliorati a conferma dell'ottimo lavoro svolto dai tecnici del settore, tre dei quali nuotati dagli atleti di Futura. Due i primati mondiali assoluti Dsiso stabiliti da Maria Bresciani nei 100 stile libero e nei 100 farfalla, uno europeo del compagno di squadra Davide Mora che ha abbassato il primato che già gli apparteneva sui 200 dorso.

Per la competizione a squadre il 6° Trofeo Avis-Futura è andato all'Ohsa Como davanti alla Phb Bergamo mentre la squadra di casa, penalizzata dall'assenza di Andrea Scotti ammalato, è giunta sesta. I trofei del 2° memorial "Luigi Ferrari" sono andati a Maria Bresciani e Davide Mora.

Per Maria Bresciani la giornata è di quelle da ricordare a lungo: si parte con una favolosa gara nei 100 stile libero, migliorando il personale di 5" per un 1'25"84 che è valso il mondiale che apparteneva alla sudafricana Jennifer Higgins. Maria che ha compiuto l'impresa sotto gli occhi del consigliere comunale delegato allo sport Marcello Ventura e del presidente provinciale del Coni, Achille Cotrufo, onorando Cremona città europea dello sport. Maria dopo due ore si è ripetuta nei 100 farfalla, distanza sulla quale lo scorso mese la Higgins aveva fermato il cronometro a 1'41"43 portandole via per pochi centesimi il record mondiale. La nuotatrice di Futura ha affrontato non velocissima la prima vasca per poi fare un capolavoro nella seconda, fermando il cronometro sul favoloso 1'32"94, 8" sotto il precedente record. Spettatori dell'impresa il presidente del Panathlon Cremona, Cesare Beltrami e il responsabile dell'attività sportiva dell'ufficio scolastico territoriale, Giovanni Radi. Maria ha poi nuotato i 200 farfalla in 3'39"43, pochi centesimi sopra il proprio record mondiale, e ha contribuito alla 4x50 stile libero nuotando l'ultima frazione con un ottimo 38"9.

Federico Belicchi ha anche potuto esultare per la prestazione di Davide Mora che sui 200 dorso ha abbassato di 6" il proprio primato europeo in 3'19"03. Davide non si è ripetuto nei 50 e nei 100 dorso dove si è limitato a vincere in 44"96 e 1'35"41.

Nella classe C21 titolo regionale dei 50 farfalla per lo junior Luca Farina in 52"72. Luca si è piazzato terzo nei 200 stile libero in 3'33"45. La giovane Monica Monfredini ha vinto i 50 farfalla Esordienti in 1'20"60 per poi giungere seconda nei 50 dorso in 1'19"08. Nella classe di disabilità S14 bella doppietta di Marco Azzoni che, negli Esordienti, ha vinto i 100 dorso in 1'57"57 e i 100 rana in 2'17"37. Nelle S14, Giuseppina Rundine è riuscita ad aggiudicarsi i 200 misti Amatori in 5'40"39 per giungere seconda nei 50 stile libero in 1'02"70. Chiara Birbes ha vinto i 100-200 rana Master con 2'37"65 e 5'34"70. Irene Guarneri è giunta seconda nei 50 dorso Senior con 1'49"70 e terza nei 50 stile libero con 1'33"44. Bene le staffette femminili con Monfredini, Birbes, Rundine e Bresciani seconde nella 4x50 mista in 4'12"27 e terze nella 4x50 stile con 4'13"61.

Nella competizione regionale si sono disputate due batterie degli atleti promozionali di Futura che hanno nuotato i 50 stile libero e i 50 dorso, ricevendo gli applausi del pubblico: in acqua Luca Menta, Andrea Gandolfi, Luca Azzoni, Isabel Lacchini e Giorgia Spinelli. *(v.g.)*

© RIPRODUZIONE RISERVATA

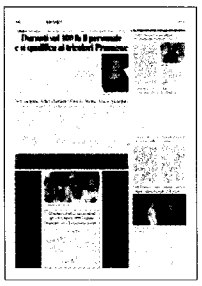

data stampa 32° Anniversario